LE FIGARO MAGAZINE

Vendredi 5 et samedi 6 avril 2013

CAMILLE MOURENC

CHAMBRES D'HÔTES

Notre guide 2013

200 coups de cœur région par région

Le Pas Sage, à Bonnieux dans le Vaucluse.

Supplément FIGARO - Nos 21359 et 21360 des 5 et 6 avril 2013 - CPPAP N° 0416 C 83022 www.figaromagazine.fr

SPÉCIAL IMMOBILIER *60 pages. Tous les prix à Paris, en banlieue et dans votre région.*

Avec BFMTV NEWS 24

CENTRE-ILE-DE-FRANCE

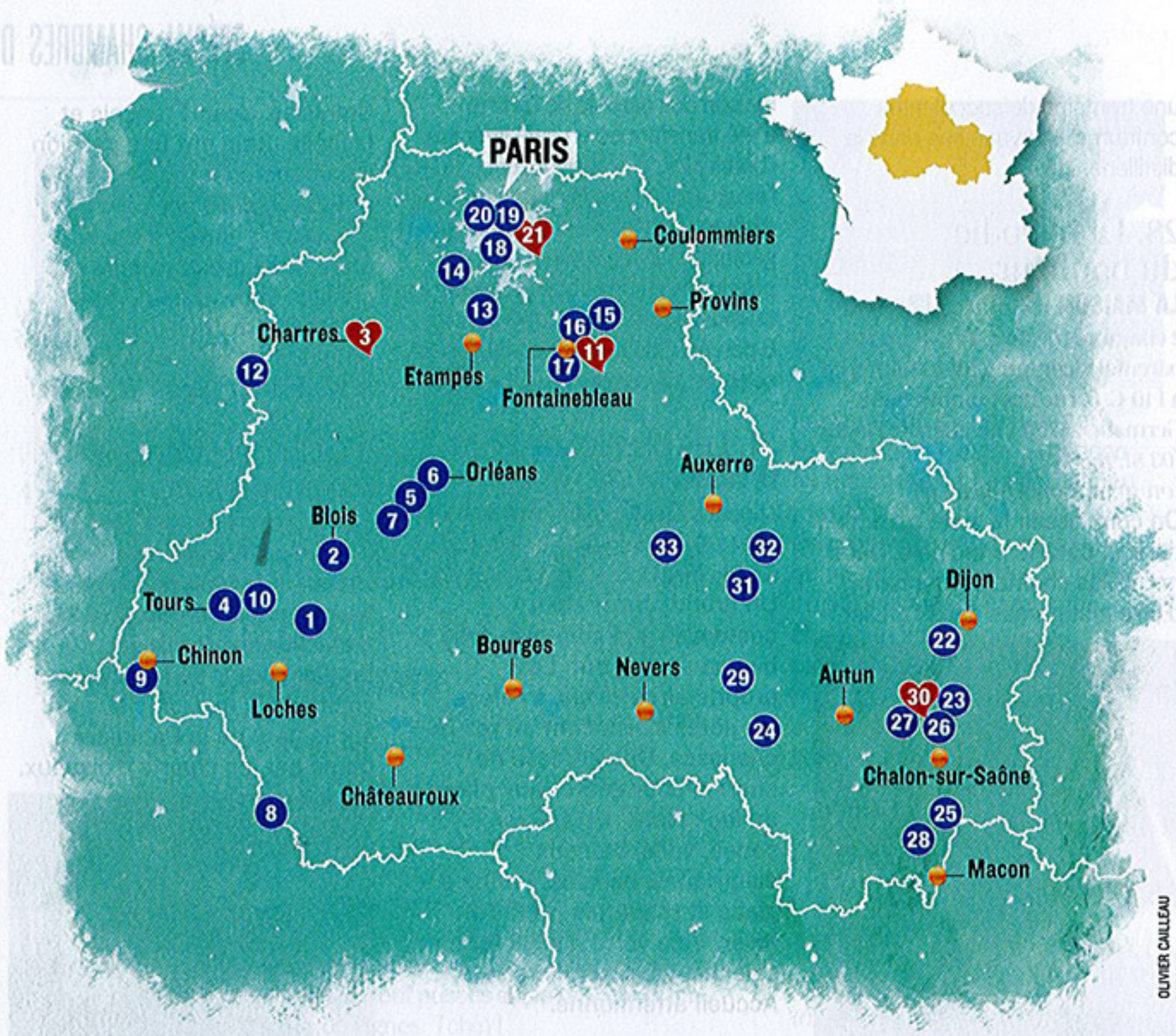

1. De l'art et déco

LE HAMEAU DES VIGNES

5 chambres de 105 à 135 €.
13, chemin des Rouliers, 41400 Saint-Julien-de-Chédon, Loir-et-Cher (*06.88.82.30.74 ; www.lehameaudesvignes.com*).

Emilie adore l'art contemporain. Photos monumentales de Félix Oyoua aux murs de la propriété. Dans les chambres : tapis en soie et laine de chez Toulemonde Bochart. Jusqu'aux appliques confectionnées à partir de bouteilles de lait. Le tout situé au cœur du vignoble familial, un domaine de 35 ha, exploité depuis trois générations à flanc de coteau sur les rives du Cher.

2. Au royaume de Bacchus

LA MAISON DE THOMAS

4 chambres de 90 à 100 €.
12, rue Beauvoir, 41000 Blois, Loir-et-Cher (*06.61.92.12.10 ; www.lamaisondethomas.fr*).

A la chaleur d'un poêle à bois, autour d'une table solidement campée, Bernard partage avec ses hôtes les – très – bonnes bouteilles de sa cave (des vins de Loire), ses charcuteries maison, des produits du terroir. Recevoir, ici, est jubilatoire. Chambres élégantes et spacieuses. Mention spéciale pour la Renaissance avec ses poutres peintes du XIVe siècle. En cœur de ville.

4. Luxe et volupté

LA MAISON JULES

5 chambres de 130 à 165 €.
45, rue Jules-Simon, 37000 Tours, Indre-et-Loire (*06.83.84.71.22 ; www.lamaisonjules.fr*).

Certes le bâti est somptueux (hôtel particulier de 1860). Mais ce qu'il recèle est exceptionnel !

PHOTOS DR

3. Divine adresse

LA MAISON PARADIS

3 chambres et 2 suites, de 140 à 200 €. 34, avenue d'Aligre, 28000 Chartres, Eure-et-Loir (*02.37.22.59.76 ; www.lamaisonparadis.com*).

Derrière de hauts murs d'enceinte, difficile d'imaginer l'existence de cette demeure au charme ravageur. Son style romantique anglais est d'un exotisme fou. Son jardin : une réplique de Giverny, en mini. Une vraie toile de Monet ! Couloir de nage et solarium. Le service est haut de gamme comme la sympathie des propriétaires. Les chambres raffinées sont à l'image des lieux.

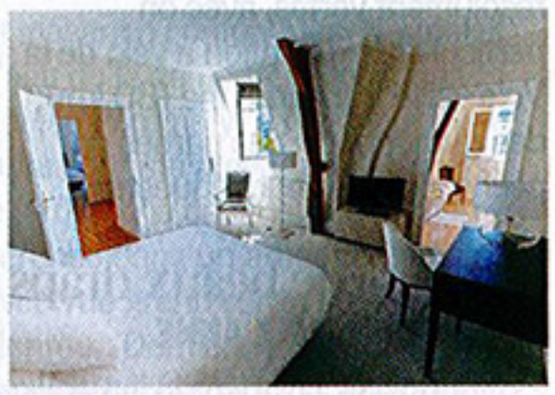

Hommage rendu aux artistes et designers contemporains. Papiers peints Osborne & Little, céramiques R. Van der Hilst, mobiliers Vincent Sheppard. Une dynamique créative à l'image d'Alexandra, propriétaire d'une gaieté communicative. Un très bel endroit où chaque chambre est une pièce unique.

5. Le goût des autres

LA FEUILLAIE

5 chambres de 125 à 140 €.
4, rue Basse, 45130 Saint-Ay, Loiret (*06.12.73.61.39 ; www.lafeuillaie.com*).

Il y a d'abord la rencontre avec Véronique et Philippe Frenette ; un couple passionné, investi, heureux. D'ouvrir leur somptueuse demeure (XVIIIe) aux hôtes est, de toute évidence, source d'un plaisir insondable. Il y a aussi ces objets de caractère, chinés par Véronique, qui habillent la maison de leur élégance. Enfin, la table de Philippe, cordon bleu d'exception, est un carnaval de saveurs (35 €).

6. Derrière les persiennes

LES LOGIS D'ORLÉANS

2 chambres de 90 à 100 €.
18, rue Notre-Dame-de-Recouvrance, 45000 Orléans, Loiret (*06.01.94.44.42 ; www.logisdorleans.com*).

Les chambres d'Anna, esprit XVIIIe revisité, sont très coquettes. Ambiance boudoir pour l'une : toile de Jouy, linge brodé et lin amidonné.